

Útg.	Dags.	Skýring	Br. af:	Yfirf.
A	01.03.2024		AG	BK



Fjölbýlishús
Baughamar 21-25
221 Hafnarfjörður

Lagnir og loftræsing
Fráveita
Lagnir í jörðu, mhl. 01-03 - Yfirlitsmynd

TEKNI NÚMÉR	BLAÐSTÆRD	HANNAÐ:	AG
22-014	A1	TEKNAÐ:	AG
L_F_-1_00		YFIRFARÐ:	BK
DAGS.	MÆLKVARÐI	ÚTGÁFA	
01.03.2024	1 : 150	A	

Dagsetning aðaluppdráttar:
Hönnuður:
Hönnunarsjött

Útg.	Dags.	Skýring	Br. af.	Yfir.
A	26.11.2023		AG	BK
B	01.03.2024		AG	BK

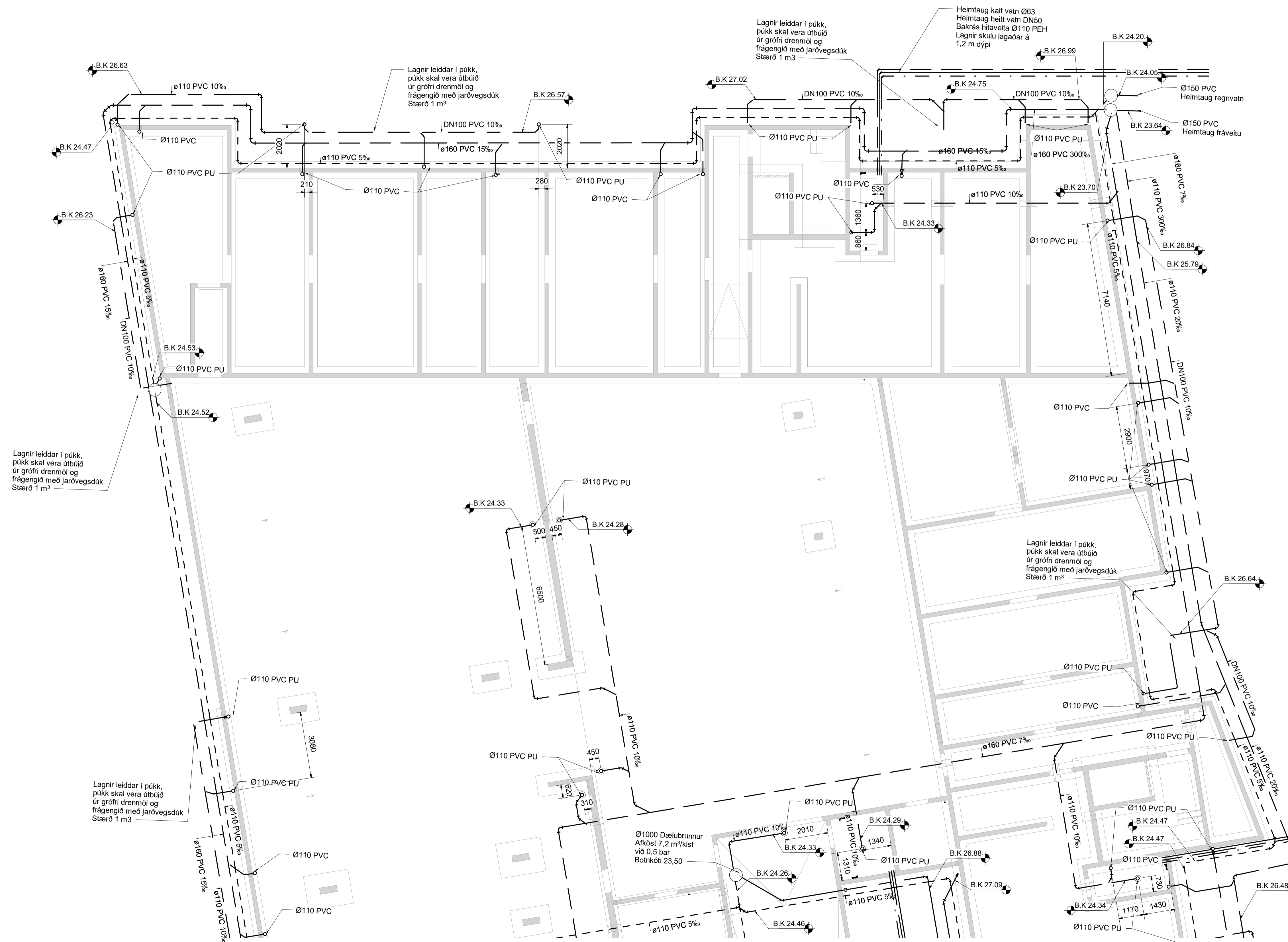

Frárénnisli skýringar

- Frárénnisli skólpl
- Frárénnisli regnvatn
- - - Frárénnisli dren

Ómerktur hringur táknar að lögn færist upp eða niður innan hæðar.
Hringur merktur PU, PN eða PU/PN táknar að lögn færist upp eða niður á milli hæða.

T.K - Áætlaður topp kóti
B.K - Botnkóti

GN1: Gólfniðurfall úr plasti með lyktarlöku, DN50 niðurvísandi tengistútur, ryðfri rist 100x100

GN2: Niðurfallsrenna úr plast með lyktarlöku, DN50 aturvísandi tengistútur, ryðfri rist 800x80

GN3: Gólfniðurfall úr plasti með lyktarlöku, DN50 hlöðarvísandi tengistútur, ryðfri rist 100x100

ÞN1: Hliðarvísandi þakniðurfall með áföstum kraga úr þakpappa með gataðri upphækkun úr ryðfri stáli innan við þakant, DN70 tengistútur. Fyrir ofan niðurfall skal setja DN50 öryggisyrifall

ÞN2: Svalaníðurfall úr plasti, DN50 hliðarvísandi tengistútur, ryðfri rist 100x100

ÞN3: Svalaníðurfall úr plasti, DN50 niðurvísandi tengistútur, ryðfri rist 100x100

ÞN4: Svalaníðurfall úr plasti með áföstum kraga úr þakpappa, DN50 niðurvísandi tengistútur, ryðfri rist 100x100

Lagnir skulu lagaðar á 20 % halla eins þétt við loft og hægt er nema annað sé tekið fram á teikningum

Púkk fyrir regnvatn skal staðsetja eins lagnt frá húsum og hægt er með göðu móti

Fjölbýlishús
Baughamar 21-25
221 Hafnarfjörður

Lagnir og loftræsing
Fráveita
Lagnir í jörðu, mhl. 01-03

TEKNIÐNÚMÉR	BLAÐSTÆRÐ	HANNAÐ:	AG
22-014	A1	TEKNAÐ:	AG
L_F_-1_01		YFIRFARÐ:	BK
DAGS.	MÆLKVARÐI	ÚTGÁFA	
26.11.2023	1 : 100	B	

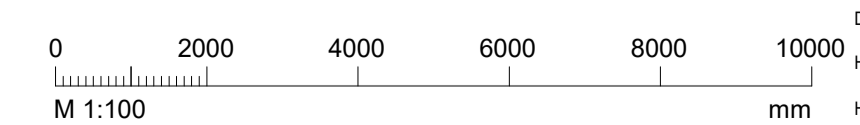

Dagsetning aðaluppdráttar:
Hönnuður: Almar Gunnarsson kt.170388-3489
Hönnunarsjór:

Útg.	Dags.	Skýring	Br.af.	Yfirf.
A	26.11.2023		AG	BK
B	01.03.2024		AG	BK

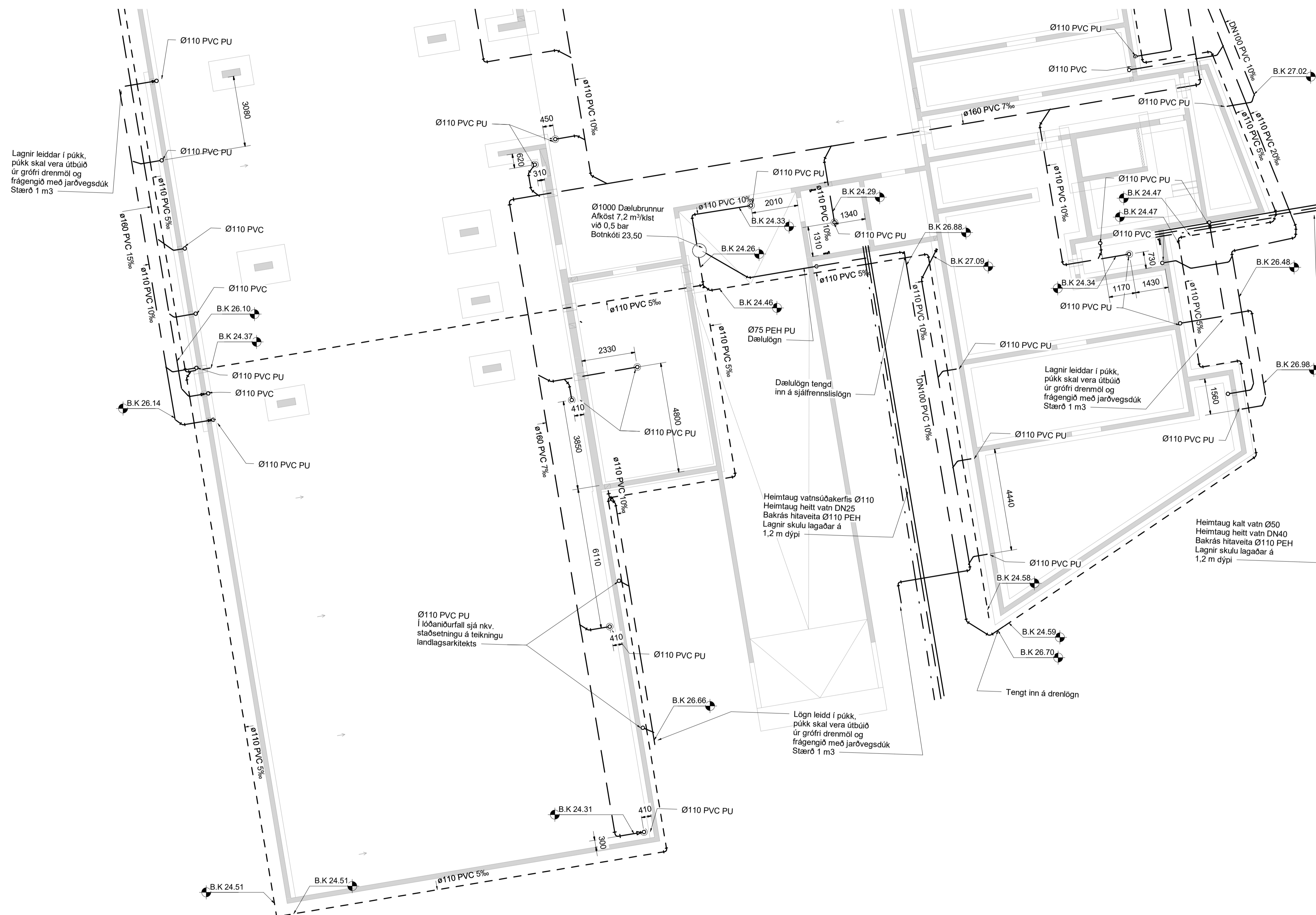

Frárennslil skýringar

- Frárennslil skólpl
- Frárennslil regnvatn
- - - Frárennslil dren

Ómerktur hringur tákna að lögn færist upp eða niður innan hæðar
Hringur merktur PU, PN eða PU/PN tákna að lögn færist upp eða niður á milli hæða.

T.K - Áætlaður topp kóti
B.K - Botnkóti

GN1: Gólfniðurfall úr plasti með lykjarloku, DN50 niðurvisandi tengistútur, ryðfri rist 100x100

GN2: Niðurfallsrenna úr plasti með lykjarloku, DN50 afturvisandi tengistútur, ryðfri rist 800x80

GN3: Gólfniðurfall úr plasti með lykjarloku, DN50 hlöðarvisandi tengistútur, ryðfri rist 100x100

PN1: Hliðarvisandi þakniðurfall með áföstum kraga úr þakpappa með gataðri upphækkun úr ryðfri stáli innan við þakant, DN70 tengistútur. Fyrir ofan niðurfall skal setja DN50 öryggisryfirfall

PN2: Svalaniðurfall úr plasti, DN50 hlöðarvisandi tengistútur, ryðfri rist 100x100

PN3: Svalaniðurfall úr plasti, DN50 niðurvisandi tengistútur, ryðfri rist 100x100

PN4: Svalaniðurfall úr plasti með áföstum kraga úr þakpappa, DN50 niðurvisandi tengistútur, ryðfri rist 100x100

Lagnir skulu lagðar í 20 % halla eins þétt við loft og hægt er nema annað sé tekið fram á teikningum

Púkk fyrir regnvatn skal staðsetja eins lagnt frá húsum og hægt er með góðu móti

Fjölbýlishús
Baughamar 21-25
221 Hafnarfjörður

Lagnir og loftræsing
Fráveita
Lagnir í jörðu, mhl. 01-03

TEKNIÐNÚMÉR	BLAÐSTÆRÐ	HANNAÐ:	AG
22-014	A1	TEKNAÐ:	AG
L_F_-1_02		YFIRFARAÐ:	BK
DAGS.	MÆLKVARÐI	ÚTGÁFA	
26.11.2023	1 : 100	B	